

# ATM AKTUELL 99

ATM Seitz AG, Murbacherstr. 37, Postfach, CH-6002 Luzern

Fachhändler für Automaten-Briefmarken – seit 1981  
Autor von ATM-Katalogen Schweiz und weltweit  
Fehllisten (Michel) und Prüfungen von ATM weltweit

☎ Telefon 041 210 28 25 (11-20 Uhr)  
☎ Bestelltelefon 041 210 28 88 (auch Sa/So)  
☎ Fax (CH 004141) 041 210 28 26  
☎ Internet www.atms.ch

Postbank Luzern 60-23650-6  
Postbank München 121066809  
Mitglied APHV / BDPH / IFSDA / VSBH



Dies ist unsere 177. Liste in 22 Jahren  
Redaktionsschluss: 22. August 2002  
Preise in SFr.; 10 Tage Umtausch- und  
Rückgaberecht; Portofrei ab SFr. 500.--  
Karten: Eurocard, Mastercard und Visa

ATM Seitz AG online  
Internet-Homepage: www.atms.ch

Aktuelle ATM Posttransportmittel zusammenhängend

Schwarzviolette ATM aus Trübbach

Selbstbedienungspoststelle SPS 2000 mit ATM-Quittungen in Vaduz !

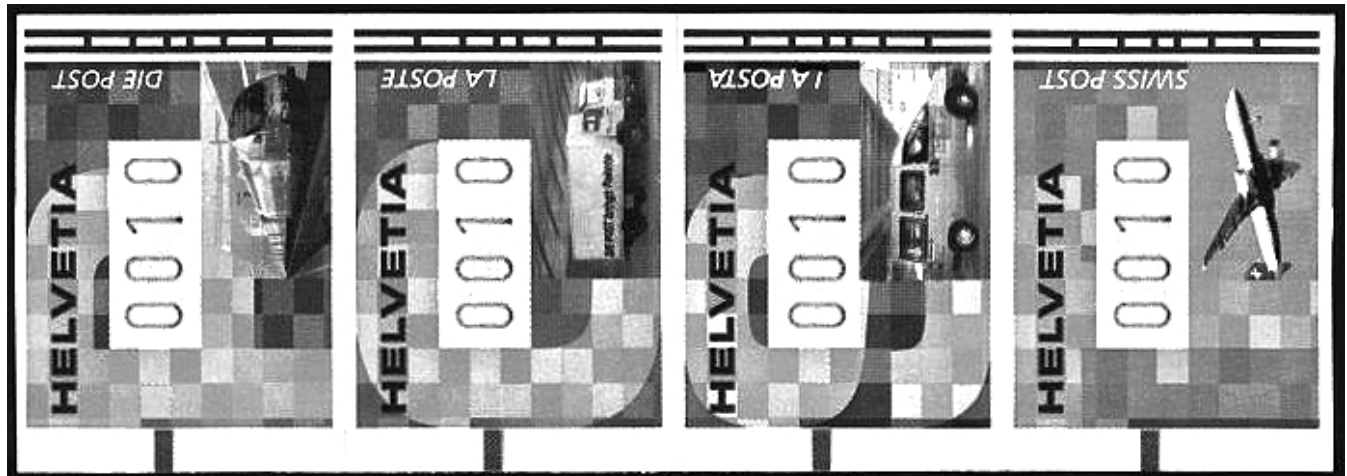

## ATM-Hit 2002:

## Alle vier ATM zusammenhängend

**Die vier Posttransportmittel; ATM-Ausgabe vom 20.09.2001**

Diese Besonderheit ist ein toller Blickpunkt in jeder ATM-Sammlung: Die vier Posttransportmittel Postzug, Lastwagen, Lieferwagen und Flugzeug zusammenhängend an einem Stück. Vier Paare Postzug-Lastwagen, Lastwagen-Lieferwagen, Lieferwagen-Flugzeug und Flugzeug-Postzug können wir Ihnen ebenfalls zu einem günstigen Preis anbieten:

- |           |                                                                                                                                                                                                                               |       |
|-----------|-------------------------------------------------------------------------------------------------------------------------------------------------------------------------------------------------------------------------------|-------|
| 192.482 * | CH ATM 15-18 Streifen vier ATM alle vier Motive Posttransportmittel zusammenhängend ** <u>Buchstaben POST in einer Reihenfolge !!!</u>                                                                                        | 40,00 |
| 192.493 * | CH ATM 15-18 Streifen vier ATM alle vier Motive Posttransportmittel zusammenhängend mit Zusatzfrankatur ATM auf portogerechtem A-Brief                                                                                        | 40,00 |
| 192.507 * | CH ATM 15-18 Paare alle vier ATM-Paare Postzug-Lastwagen, Lastwagen-Lieferwagen, Lieferwagen-Flugzeug und Flugzeug-Postzug zusammenhängend, alle vier Möglichkeiten **                                                        | 75,00 |
| 192.518 * | CH ATM 15-18 Paare alle vier ATM-Paare Postzug-Lastwagen, Lastwagen-Lieferwagen, Lieferwagen-Flugzeug und Flugzeug-Postzug zusammenhängend, alle vier Möglichkeiten mit Zusatzfrankatur ATM auf vier portogerechten A-Briefen | 75,00 |

# Letzter Automat mit gelbem Papier

## Alle Marken und Briefe mit Ortsstempel 1267 Vich-Coinsins vom 11.12.2001

Am 11.12.2001 wurde in der gesamten Schweiz letztmals die ATM 8A "Gelbe PTT-Logos" verwendet. Die letzte Rolle lief im Frama-Markenautomaten vor dem Postamt von 1267 Vich-Coinsins.

192.529 *	CH ATM	8A letzter Automat ATM 0020 © Letzttag 11.12.2001 Vich-Coinsins	17,00
192.530	CH ATM	8A letzter Automat Satz 70/90/120/130 © 11.12.2001 Vich-Coinsins	54,50
192.541	CH ATM	8A letzter Automat B-Brief Schweiz ATM 0070 © Letzttag 11.12.2001	22,00
192.552 *	CH ATM	8A letzter Automat A-Brief Schweiz ATM 0090 © Letzttag 11.12.2001	22,00
192.563	CH ATM	8A letzter Automat B-Brief Europa ATM 0120 © Letzttag 11.12.2001	22,00
192.574	CH ATM	8A letzter Automat A-Brief Europa ATM 0130 © Letzttag 11.12.2001	22,00
192.585	CH ATM	8A letzter Automat Brief LSI Schweiz ATM 0500 © LT 11.12.2001	27,00

# Schwarzviolette ATM in Trübbach

Ende Juli 2001 hat man in 9477 Trübbach eine schwarze Filzrolle und ein rotes Farbband verwendet. Die Farbe ist aber gegenüber Zürich und Saas Grund unterschiedlich = schwarzviolett. Lose gestempelte Marken sind nicht erhältlich; die Auflage der Orts-ATM von Trübbach ist zu gering.

192.596 *	CH ATM	9 schwarzviolett Trübbach **	30,00
192.600 *	CH ATM	9 schwarzviolett Trübbach Brief 0085 ATM 9 rot und 0005 schwarz	35,00

# Neuheiten ATM 9 (fluoreszierend)

192.611	CH ATM	9 <u>Vollstempel</u> 1.1.1-11 Bern Briefzentrum (schönes Datum !)	2,00
192.622 *	CH ATM	9 <u>verfleckt</u> ** nur postfrisch lieferbar	5,00
192.633 *	CH ATM	9 <u>Zifferbruch</u> 1. Null unterbrochen ** nur postfrisch lieferbar	4,00

# Neue Abarten ATM 9z (Leuchtfasern)

192.644 *	CH ATM	9z <u>A von HELVETIA beschädigt</u> **	4,00
192.655 *	CH ATM	9z A von HELVETIA beschädigt Vollstempel	4,00
192.666 *	CH ATM	9z A von HELVETIA beschädigt Brief	7,50
192.677 *	CH ATM	9z <u>fehlende Grundlinie</u> **	4,00
192.688 *	CH ATM	9z fehlende Grundlinie Vollstempel	4,00
192.699 *	CH ATM	9z fehlende Grundlinie Brief	7,50
192.703 *	CH ATM	9z <u>fehlende Oberlinie</u> **	5,00
192.714 *	CH ATM	9z fehlende Oberlinie Vollstempel	5,00
192.725 *	CH ATM	9z fehlende Oberlinie Brief	8,50
192.736 *	CH ATM	9z <u>Fleck im Kreuz oben rechts</u> **	4,00
192.747 *	CH ATM	9z Fleck im Kreuz oben rechts Vollstempel	4,00
192.758 *	CH ATM	9z <u>grosser Fleck oben links</u> **	4,00
192.769 *	CH ATM	9z grosser Fleck oben links Vollstempel	4,00
192.770 *	CH ATM	9z grosser Fleck oben links Brief	7,50
192.781 *	CH ATM	9z <u>Randlinie rechts unterbrochen</u> **	4,00
192.792 *	CH ATM	9z Randlinie rechts unterbrochen Vollstempel	4,00
192.806 *	CH ATM	9z Randlinie rechts unterbrochen Brief	7,50
192.817 *	CH ATM	9z <u>Zifferbruch</u> 2. und 3. Stelle unterbrochen ATM 0005 **	4,00
192.828 *	CH ATM	9z Zifferbruch 2., 3. und 4. Stelle unterbrochen **	4,00
192.839 *	CH ATM	9z Zifferbruch 2. und 4. Null unterbrochen Vollstempel	4,00
192.840 *	CH ATM	9z Zifferbruch 2. und 4. Null unterbrochen Brief	7,50
192.851 *	CH ATM	9z <u>zu gross; 35mm statt 32mm hoch</u> **	4,00
192.862 *	CH ATM	9z zu gross 35mm statt 32mm hoch Vollstempel	4,00
192.873 *	CH ATM	9z zu gross 35mm statt 32mm hoch Brief	7,50

# Neuheiten ATM 11-14 (Jahreszeiten)

192.884 *	CH ATM	11-14 <u>nächstes Bild sichtbar</u> 4 ATM 0020 Vollstempel	49,00
192.895 *	CH ATM	11-14 <u>nächstes Bild sichtbar</u> 4 ATM 0070 auf 4 B-Briefen	49,00
192.909 *	CH ATM	11-14 <u>Zifferbruch</u> 2. Null gebrochen 4 ATM ** nur postfrisch lieferbar	18,00

# Neue ATM mit Ersttags-Quittungen

Am Ersttag 20.09.2001 hat man das grosse Selbstbedienungsgerät bpa in Bern 1 ebenfalls mit der neuen ATM-Ausgabe ausgerüstet. ATM mit Automaten-Quittungen vom Ersttag waren also möglich ! Hier können Sie erstmals diese interessanten Dokumente vom Ersttag 20.09.2001 in Bern bestellen:

192.910	CH ATM 15-18 bpa 4 ATM 0010 mit ET-Quittung Ersttag 20.09.2001 **	7,50
192.921 *	CH ATM 15-18 bpa 4 ATM 0020 mit 4 ET-Quittungen in allen vier Sprachen Ersttag 20.09.2001 **	20,00
192.932 *	CH ATM 15-18 bpa 4 ATM 0020 mit 4 ET-Quittungen in allen vier Sprachen Ersttag 20.09.2001 Vollstempel Ersttag	20,00
192.943 *	CH ATM 15-18 bpa 4 FDC 0070 mit 4 ET-Quittungen in allen vier Sprachen Ersttag 20.09.2001	39,00
192.954	CH ATM 15-18 bpa Programmsatz 70/90/120/130/500 mit Quittung vom Ersttag 20.09.2001 **	45,00
192.965	CH ATM 15-18 bpa 4 Programmsätze 70/90/120/130/500 mit 4 Quittungen Ersttag 20.09.2001 in allen 4 Sprachen **	180,00
192.976	CH ATM 15-18 bpa Programmsatz 70/90/120/130/500 mit Quittung vom Ersttag 20.09.2001 Vollstempel Ersttag	45,00
192.987	CH ATM 15-18 bpa 4 Programmsätze 70/90/120/130/500 mit 4 Quittungen Ersttag 20.09.2001 in allen 4 Sprachen Vollstempel Ersttag	180,00

# Neuheiten ATM 15-18 Posttransport

FDC mit 7 x 0010 Vollstempel sind sicher ungewöhnlich. Lose ATM 0010 werden nicht gestempelt !  
Am Tag der Briefmarke 2001 in Basel war ein Automat in vollem Betrieb. Der Entwerfer dieser ATM, Tino Steinemann, gab Autogramme. Die ATM stammen aus dem Ortsautomaten der Ausstellung München war Anlass für zwei schöne ATM-Souvenirs der Schweizerischen Post mit den aktuellen ATM. Gestempelt wurden die ATM-Serien mit dem Sonderstempel München 7.-9.3.2002.

192.998	CH ATM 15-18 12 ATM aus dem Drucker der Versandstelle © 12 Orte Ersttag	12,00
193.007	CH ATM 15-18 FDC mit 7 x 10 Rp. Vollstempel ! portogerecht	10,00
193.018	CH ATM 15-18 Sondereinsatz Tag der Briefmarke <u>Basel</u> 2001 Vollstempel	4,00
193.029 *	CH ATM 15-18 Sondereinsatz Tag der Briefmarke 2001 Basel aus OA Brief mit Satz 20/20/20/10 Sonderstempel Basel 7.-9.12.2001 Unterschrift Steinemann	9,00
193.030 *	CH ATM 15-18 Souvenir Erinnerungsblatt <u>München</u> 4 x 0070 Sonderstempel 7.-9.3.2002	9,00
193.041 *	CH ATM 15-18 Souvenir Ersttagsumschlag München 4 x 0070 Sonderstempel 7.-9.3.2002	9,00

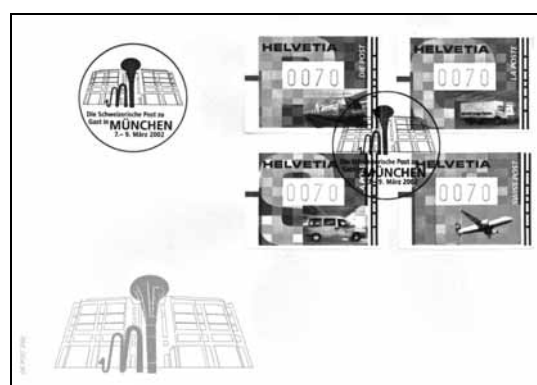
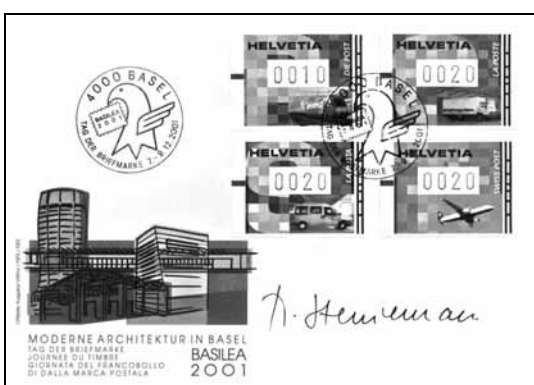
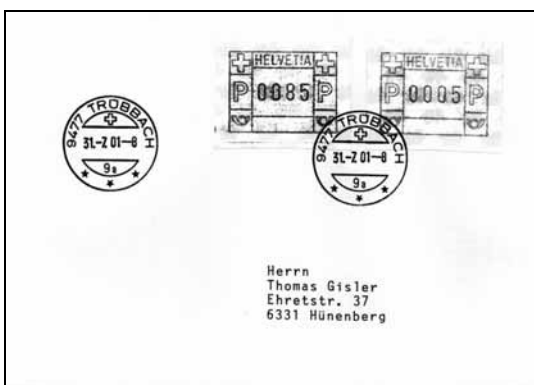

# Abarten ATM 15-18 Posttransport

193.052 *	CH ATM 15-18 <b>Markenbild extrem nach oben verschoben vier ATM</b> **	13,50
193.063 *	CH ATM 15-18 Markenbild extrem nach oben verschoben vier ATM Vollstempel	13,50
193.074 *	CH ATM 15-18 Markenbild extrem nach oben verschoben vier Briefe	27,50
193.085 *	CH ATM 15-18 <b>Ziffernbruch 1. Null gebrochen</b> **	18,00
193.096 *	CH ATM 15-18 Ziffernbruch 1. Null gebrochen Vollstempel Ersttag 20.09.2001	18,00
193.100 *	CH ATM 15-18 Ziffernbruch 1. Null gebrochen auf 4 FDC 20.09.2001	32,50

## bpa-Gerät in Vaduz/Liechtenstein !

Am 28.06.2002 wurde in Vaduz die erste Selbstbedienungspoststelle SPS 2000 in Betrieb genommen. Am Ersttag waren die 11 ATM Gemeindewappen und erstmalig Automaten-Quittungen erhältlich !

193.111 *	FL ATM 1-11 bpa 11 x ATM 0010 mit Quittung 1.10 <u>Markenbezug</u> vom Ersttag 28.06.2002 **	7,50
193.122	FL ATM 1-11 bpa 44 x ATM 0010 (4 komplette ATM-Serien) mit vier Quittungen 1.10 Markenbezug vom Ersttag 28.06.2002 in allen 4 Sprachen **	29,00
193.133 *	FL ATM 1-11 bpa 4 x ATM 0010 aus Nr. 1-11 mit 4 Quittungen Markenbezug vom Ersttag 28.06.2002 in allen 4 Sprachen DEFI **	18,50
193.144	FL ATM 1-11 bpa 11 x ATM 0010 mit 11 Quittungen Markenbezug vom Ersttag 28.06.2002 **	49,50
193.155	FL ATM 1-11 bpa 11 x ATM 0010 mit 11 Quittungen Markenbezug vom Ersttag 28.06.2002 in allen 4 Sprachen 3/3/3/2 Quittungen pro Sprache **	49,50
193.166 *	FL ATM 1-11 bpa 11 x ATM 0020 mit Quittung 2.20 Markenbezug vom Ersttag 28.06.2002 Vollstempel Ersttag 28.06.2002 Vaduz	7,50
193.177	FL ATM 1-11 bpa 44 x ATM 0010 (4 komplette ATM-Serien) mit vier Quittungen 1.10 Markenbezug vom Ersttag 28.06.2002 in allen 4 Sprachen Vollstempel Ersttag 28.06.2002 Vaduz	29,00
193.188 *	FL ATM 1-11 bpa 4 x ATM 0020 aus Nr. 1-11 mit 4 Quittungen Markenbezug vom Ersttag 28.06.2002 in allen 4 Sprachen DEFI Vollstempel Ersttag Vaduz	19,50
193.199	FL ATM 1-11 bpa 4 x ATM 0010 aus Nr. 1-11 mit 4 Quittungen <u>Restwertmarke</u> vom Ersttag 28.06.2002 in allen 4 Sprachen DEFI **	18,50
193.203	FL ATM 1-11 bpa 11 x ATM 0010 mit 11 Quittungen Restwertmarke vom Ersttag 28.06.2002 **	49,50
193.214	FL ATM 1-11 bpa 11 x ATM 0010 mit 11 Quittungen Restwertmarke vom Ersttag 28.06.2002 in allen 4 Sprachen 3/3/3/2 Quittungen pro Sprache **	49,50
193.225	FL ATM 1-11 bpa 11 x ATM 0020 mit 11 Quittungen Markenbezug vom Ersttag 28.06.2002 Vollstempel Ersttag 28.06.2002 Vaduz	49,50
193.236	FL ATM 1-11 bpa 11 x ATM 0020 mit 11 Quittungen Markenbezug vom Ersttag 28.06.2002 in allen 4 Sprachen DEFI 3/3/3/2 Vollstempel Ersttag 28.06.2002	49,50

