

ATM AKTUELL 126

ATM Seitz AG, Murbacherstr. 37, Postfach, CH-6002 Luzern

Fachhändler für Automaten-Briefmarken – seit 1981
Autor von ATM-Katalogen Schweiz und weltweit
Fehllisten und Prüfungen von ATM weltweit

☎ Telefon 041 210 28 25 (11-20 Uhr)
☎ Bestelltelefon 041 210 28 88 (auch Sa/So)
📠 Fax (CH 004141) 041 210 28 26
💻 Internet www.atms.ch

Postbank Luzern 60-23650-6
Postbank München 121066809
Mitglied APHV / BDPH / IFSDA / SBHV

Fachbetrieb im
Fachverband

APHV

BDPh

ifsdA

SBHV
ASNP

Dies ist unsere 232. Liste in 29 Jahren
Redaktionsschluss: 10. April 2010
Preise in SFr.; 10 Tage Umtausch- und
Rückgaberecht; Portofrei ab SFr. 500.--
Karten: Mastercard und Visa

ATM Seitz AG online
Internet-Homepage: www.atms.ch

Sehr geehrte Kunden.

Weiterhin ATM AKTUELL auf Papier

Im März 2010 haben wir unsere Kunden nach der Mail-Adresse gefragt, da wir Listen und Informationen vermehrt per Mail versenden wollten. Es haben aber nur 46% unserer Kunden eine Mail-Adresse ! Daher senden wir ATM AKTUELL an alle Kunden in der Schweiz weiterhin per Briefpost. Wenn die Mail-Adresse bekannt ist, erhalten Sie die Listen ebenfalls farbig per Mail. Als Kunde der ATM Seitz AG können Sie jederzeit entscheiden, auf welchem Weg Sie die neuen Informationen wünschen !

6 Rp. und 7 Rp. schwarz !

ATM 25 scharfe Umrisse / schwarz

Der Briefmarken-Automat vor der Poststelle 3000 Bern 25 Spitalacker gab in seltenen Fällen ATM mit der Wertstufe 6 Rp. ab. Nur einzelne ATM zu 7 Rp. sind ebenfalls bekannt. Im März 2010 wurde der Drucker ausgewechselt. Seit dieser Auswechslung arbeitet der Automat wieder korrekt. Weitere Wertfehldrucke 6 Rp. und 7 Rp. sind nicht mehr bekanntgeworden.



174.570	CH ATM 25 Wertfehldruck 6 Rp. **	50.00
174.581	CH ATM 25 Wertfehldruck 7 Rp. **	100.00

Leerfelder Flaggen zusammenhängend

ATM 20-21 Schweizer Flaggen

Neu: Leerfelder der Automatenmarken im Streifen zusammenhängend an einem Stück

175.841	Streifen 2 Leerfelder zusammenhängend ATM 20 oben ATM 21 unten **	10.00
175.852	Streifen 2 Leerfelder zusammenhängend ATM 21 oben ATM 20 unten **	10.00
175.863	Streifen 4 Leerfelder zusammenhängend 4 ATM zusammenhängend **	20.00

ATM Flaggen zusammenhängend

ATM 20-21 Schweizer Flaggen

ATM Schweizer Flaggen zusammenhängend ebenfalls in beiden Varianten:

175.069	CH ATM 20-21 zusammenhängend ** ATM 20 oben ATM 21 unten	10.00
175.070	CH ATM 20-21 zusammenhängend ** ATM 21 oben ATM 20 unten	10.00



175.863

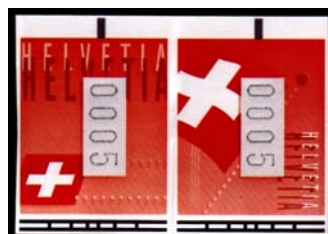

175.069

Neue 0000-Drucke Schweiz

Der 0000-Druck, der Testdruck beim Rollenwechsel, ist die beliebteste und bei uns am meisten bestellte Abart.

0000-Drucke der aktuellen Automatenmarken (schwarz / unscharf / scharf) können Sie jetzt bei uns bestellen:

174.536	CH ATM 22 scharf / roter Wertaufdruck Abart 0000-Druck **	10.00
174.547	CH ATM 24 unscharf / schwarzer Wertaufdruck Abart 0000-Druck **	15.00
174.558	CH ATM 24.2 unscharf / schwarz / schmales Papier 37 mm 0000-Druck **	18.00
174.569	CH ATM 25 scharf / schwarzer Wertaufdruck Abart 0000-Druck **	7.50



Automatenmarken 9.2 z Bern

ATM 9.2 z unscharfe Umrisse / Leuchtfasern / Breite 37 mm / rot

Seit dem 25.11.2009 ist in der Philateliestelle Bern die Ausgabe 9.2 z erhältlich. Sie können die Einzelmarke gestempelt, den Satz gestempelt und die beiden Briefe A und B erhalten; alles mit Ortsstempel Bern Philatelie.

175.807	CH ATM 9.2z Vollstempel 25.11.2009 Bern Philatelie	2.50
175.818	CH ATM 9.2z Satz 85/100/120/130 Vollstempel 25.11.2009 Bern Philatelie	11.50
175.829	CH ATM 9.2z Brief B-Post ATM 85 Rp. 25.11.2009 Bern Philatelie	8.00
175.830	CH ATM 9.2z Brief A-Post ATM 100 Rp. 25.11.2009 Bern Philatelie	8.00



ATM ohne Silberbalken in Lenk: Steuerbalken schwarz statt silber !

ATM 15-18 Posttransportmittel

Im November 2007 waren in 3775 Lenk im Simmental ATM Posttransportmittel ohne Silberbalken erhältlich. Die Farbe Silber ist ausgefallen. Daher ist der Steuerbalken bei diesen ATM schwarz. Diese Besonderheit ist in der Druckerei entstanden und ein besonders schöner Produktionsfehler.

Alle diese ATM stammen aus dem Automaten im bekannten Skiort Lenk im Simmental !

ATM Posttransportmittel ohne Silberbalken

172.293	CH ATM 15.3-18.3 ohne Silberbalken Balken schwarz Serie **	28.00
172.307	CH ATM 15.3-18.3 ohne Silberbalken Vollstempel Ort 16.11.2007 Lenk	28.00
172.318	CH ATM 15.3-18.3 ohne Silberbalken Balken schwarz 4 Briefe mit Zusatzfrankatur ATM mit Silberbalken Ortsstempel 16.11.2007 Lenk	40.00



Justierfehler ATM 15-18 Posttransport

ATM 15-18 Posttransportmittel

Wir können erstmals die interessante Besonderheit Justierfehler bei den farbigen Automatenmarken der alten Ausgabe Posttransportmittel anbieten. Der Wertaufdruck zeigt anstelle der Ziffer 3 nur ein verkehrtes c. Ein typischer Justierfehler, der hier sehr schön ausgedruckt wurde.

Da die ATM Posttransport weitgehend aus den Automaten verschwunden sind, werden wohl in Zukunft keine weiteren Exemplare auftauchen.

174.499	CH ATM <u>Posttransport</u> 15-18.3 Justierfehler 00c0 ** c unterer Teil der Ziffer 3 Serie 4 ATM komplett	25.00
---------	--	-------



ATM-Hit 2009: Die Genfer Rarität ATM Posttransport in neuen Farben

ATM 15-18 Posttransportmittel

Der Automat vor der Post Genf 6 Les Eaux-Vives druckte ATM aus, die es so nicht geben darf: Die ATM zeigen die Posttransportmittel in neuen Farben, andere Farben fehlen. Diese ATM sind entsprechend selten und Glanzstücke in jeder ATM-Sammlung. Die Generaldirektion der Post: „Beim Einrichten der Druckmaschine wird zu Beginn ein Farbwerk nach dem anderen aktiviert. Dabei entstehen – bevor alle Farbwerke eingestellt sind – Druckbogen mit fehlenden Farben. Selbstverständlich hätten diese Bogen nicht in die Rollenverarbeitung gelangen dürfen.“ Der Fehler ist beim Druck der Rollen in der Druckerei passiert.



Die Bestätigung der Post liegt jeder Bestellung bei !

173.715	CH ATM 15-18.3 in neuen Farben Farbabarten Vordruckfarben fehlerhaft, sehr schöne Serie mit allen 4 Motiven komplett **	100.00
173.726	CH ATM 15-18.3 in neuen Farben Farbabarten Vordruckfarben fehlerhaft, 4 Briefe mit passender Zusatzfrankatur gleiches Motiv ohne Fehler, portogerecht, Ortsstempel 1200 Genève 6 Les Eaux-Vives	100.00

ATM 19.2 Automatenfeder sichtbar

ATM 19.2 unscharfe Umriss / ohne Leuchtstoff / Breite 37 mm / rot mit Automatenfeder !

172.846	CH ATM 19.2 Automatenfeder links am Rand ** siehe Abbildung unten	5.00
172.857	CH ATM 19.2 Automatenfeder links am Rand sehr schön Vollstempel	5.00
172.868	CH ATM 19.2 Automatenfeder links am Rand sehr schön Brief	9.00

Flaggen Silberbalken verschoben

ATM 20-21 Schweizer Flaggen

Bei beiden ATM ist der Balken in den roten Vordruck verschoben. Nur postfrisch lieferbar !

175.874	CH ATM 20-21 Silberbalken in den roten Vordruck verschoben **	4.00
---------	---	------

Justierfehler ATM 20-21 Flaggen

ATM 20-21 Schweizer Flaggen

Die Abart Justierfehler ist bei den ATM Schweizer Flaggen selten. Alle 3 bekannten Varianten:

174.503	CH ATM 20-21 Justierfehler 00 ^U 5 ** beide ATM komplett	18.00
174.514	CH ATM 20-21 Justierfehler 00 ³ 0 ** Ziffer 3 ganz nach oben; 2 ATM komplett	15.00
174.525	CH ATM 20-21 Justierfehler 00 ^c 0 ** c unterer Teil der Ziffer 3; beide ATM	20.00

ATM Flaggen 0000-Drucke

ATM 20-21 Schweizer Flaggen

171.807	CH ATM 20-21 zwei 0000-Drucke **	15.00
---------	----------------------------------	-------



172.846



171.807



175.885

Kräftiger Balken ATM Flaggen

ATM 20-21 Schweizer Flaggen

Eine sehr schöne und auffällige Abart: Unter der Wertangabe ist ein breiter Balken komplett gedruckt. Vom Wert ist nicht mehr viel erkennbar.

Bei den farbigen Automatenmarken ist im Automaten weiterhin ein Klischee eingebaut. Diese ATM zeigen den unteren Balken dieses Klischees !

siehe Seitz-Spezialkatalog 2007 Seiten 301 und 321



175.047 CH ATM 20-21 Balken unten komplett, kleiner Teil der Ziffern, nur ** lieferbar 15.00

ATM Flaggen Teildruck

ATM 20-21 Schweizer Flaggen

Im Hauptbahnhof Bern war während weniger Tage dieser schöne Teildruck erhältlich. Die erste Ziffer sieht wie ein verkehrtes C aus. Ein Papierrest verdeckte im Druckwerk diese wichtige Stelle beim Wertaufdruck.



172.949 CH ATM 20-21 3stellig 1.Ziffer nur halb C verkehrt ** 2 ATM ** 9.00
172.950 CH ATM 20-21 3stellig 1.Ziffer nur halb C verkehrt 2 ATM Vollstempel 9.00
172.961 CH ATM 20-21 3stellig 1.Ziffer nur halb C verkehrt 2 A-Briefe 15.00

ATM 25 Abart „Flughafen Genf“

ATM 25 scharfe Umriss / schwarz

Im Juni 2009 hat man im Flughafen Genf im Automaten mit farbigen ATM eine falsche Papierrolle mit den grünen Umrissen der Schweiz verwendet. Zusätzlich druckte dieser Automat in der 1. Null einen auffälligen Strich. Resultat: Die ATM zeigen nur den schwarzen Wertaufdruck, ohne Rahmenklischee, mit einem Strich in der 1. Null:

Alle Abstempelungen mit dem Ortsstempel Genève 15 Aéroport !



ATM 25, nur schwarzer Wertaufdruck, ohne Rahmenklischee, Strich 1. Null

175.553 CH ATM 25 Abart „Flughafen Genf“ Wertstufe 0005 ** 8.00
175.564 CH ATM 25 Abart „Flughafen Genf“ Wertstufe 0010 ** 8.00
175.575 CH ATM 25 Abart „Flughafen Genf“ Wertstufe 0020 ** 8.00
175.586 CH ATM 25 Abart „Flughafen Genf“ Wertstufe 0020 Vollstempel 20.06.2009 8.00
175.597 CH ATM 25 Abart „Flughafen Genf“ Brief B-Post ATM 0085 Rp. 20.06.2009 12.00
175.601 CH ATM 25 Abart „Flughafen Genf“ Brief A-Post ATM 0100 Rp. 20.06.2009 12.00

Spalen-ATM Farbband 12 mm

ATM 25 scharfe Umriss / schwarz

Da kein breites Farbband zur Verfügung stand, verwendete man bei der Post Basel 3 Spalen vom 15.12.2009 – 14.01.2010 das schmale Farbband 12 mm. Aus diesem Grund fehlen auf diesen ATM oben und unten Teile des Klischees. Dieses Farbband wird nur für die farbigen ATM verwendet. Es ist das erste Mal überhaupt, dass diese Besonderheit entstanden ist. Bestätigung der Post liegt jeder Bestellung bei.



175.612 CH ATM 25 Abart schmales Farbband Wertstufe 0005 ** 5.00
175.623 CH ATM 25 Abart schmales Farbband Wertstufe 0010 ** 5.00
175.634 CH ATM 25 Abart schmales Farbband Vollstempel 12.01.2010 Basel 3 Spalen 5.00
175.645 CH ATM 25 Abart schmales Farbband Brief 85 Rp. 12.01.2010 Basel 3 Spalen 9.00

Neu: Teildrucke in Liechtenstein

ATM 12-23 Die Post im Dorf

175.885 LI ATM 12-23 Teildrucke Wert nur teilweise gedruckt oberer Teil fehlt Serie 12 ATM komplett ** alles Teildrucke ! 12 ATM zu diesem günstigen Preis 19.50

ATM-Hit 2009: Die Genfer Rarität ATM Posttransport in neuen Farben

ATM 15-18 Posttransportmittel

Der Automat vor der Post Genf 6 Les Eaux-Vives druckte ATM aus, die es so nicht geben darf: Die ATM zeigen die Posttransportmittel in neuen Farben, andere Farben fehlen. Diese ATM sind entsprechend selten und Glanzstücke in jeder ATM-Sammlung. Die Generaldirektion der Post: „Beim Einrichten der Druckmaschine wird zu Beginn ein Farbwerk nach dem anderen aktiviert. Dabei entstehen – bevor alle Farbwerke eingestellt sind – Druckbogen mit fehlenden Farben. Selbstverständlich hätten diese Bogen nicht in die Rollenverarbeitung gelangen dürfen.“ Der Fehler ist beim Druck der Rollen in der Druckerei passiert.



Die Bestätigung der Post liegt jeder Bestellung bei !

173.715	CH ATM 15-18.3 in neuen Farben Farbabarten Vordruckfarben fehlerhaft, sehr schöne Serie mit allen 4 Motiven komplett **	100.00
173.726	CH ATM 15-18.3 in neuen Farben Farbabarten Vordruckfarben fehlerhaft, 4 Briefe mit passender Zusatzfrankatur gleiches Motiv ohne Fehler, portogerecht, Ortsstempel 1200 Genève 6 Les Eaux-Vives	100.00

jede Serie mit diesen fehlerhaften Vordruckfarben sieht anders aus !
Abbildung einer Serie in neuen Farben mit allen 4 Motiven komplett



Bestellschein

Einsenden an: Fax 041 210 28 26
ATM Seitz AG, Postfach, CH-6002 Luzern

ATM AKTUELL 126

Name und Adresse:

- Lieferung mit Rechnung
 Mastercard VISA

Mail:

Kartennummer:

Telefon:

gültig bis: /

Kundennummer:

Unterschrift:

ATM im gelberem Farbton gratis

Vor einiger Zeit haben wir ATM mit den Umrissen der Schweiz in einem gelberem Farbton angeboten. Kurz nach dem Listenversand haben wir aber festgestellt, dass sich dieser Farbton auch mit Hilfe von starkem Sonnenlicht erzeugen lässt. Wir haben daher diese Marken postfrisch nicht verkauft, sondern verschenken diese Farbvariante jetzt zur Dokumentation: Sie sehen so eindrücklich, welche Kraft die Sonne hat !



Bitte senden Sie eine ATM Schweiz Ausgabe 22 gelberer Farbton und eine ATM 22 normaler Farbton GRATIS mit:

bitte ankreuzen, wenn gewünscht

Bitte bestellen Sie mit diesem Bestellschein. Sie erhalten mit der Lieferung einen neuen Bestellschein.

_____ x 171.807	_____ x 175.047
_____ x 172.293	_____ x 175.069
_____ x 172.307	_____ x 175.070
_____ x 172.318	_____ x 175.553
_____ x 172.846	_____ x 175.564
_____ x 172.857	_____ x 175.575
_____ x 172.868	_____ x 175.586
_____ x 172.949	_____ x 175.597
_____ x 172.950	_____ x 175.601
_____ x 172.961	_____ x 175.612
_____ x 173.715	_____ x 175.623
_____ x 173.726	_____ x 175.634
_____ x 174.499	_____ x 175.645
_____ x 174.503	_____ x 175.807
_____ x 174.514	_____ x 175.818
_____ x 174.525	_____ x 175.829
_____ x 174.536	_____ x 175.830
_____ x 174.547	_____ x 175.841
_____ x 174.558	_____ x 175.852
_____ x 174.569	_____ x 175.863
_____ x 174.570	_____ x 175.874
_____ x 174.581	_____ x 175.885

Bitte senden Sie noch
zusätzlich mit: