

ATM AKTUELL 107

ATM Seitz AG, Murbacherstr. 37, Postfach, CH-6002 Luzern

Fachhändler für Automaten-Briefmarken – seit 1981
Autor von ATM-Katalogen Schweiz und weltweit
Fehllisten (Michel) und Prüfungen von ATM weltweit

☎ Telefon 041 210 28 25 (11-20 Uhr)
☎ Bestelltelefon 041 210 28 88 (auch Sa/So)
☎ Fax (CH 004141) 041 210 28 26
💻 Internet www.atms.ch

Postbank Luzern 60-23650-6
Postbank München 121066809
Mitglied APHV / BDPH / IFSDA / VSBH



Dies ist unsere 196. Liste in 24 Jahren
Redaktionsschluss: 19. Dezember 2004
Preise in SFr.; 10 Tage Umtausch- und
Rückgaberecht; Portofrei ab SFr. 500.--
Karten: Mastercard und Visa

ATM Seitz AG online
Internet-Homepage: www.atms.ch

Die einzigartige Courvoisier-Abart

**Unschärfer Sicherheitsunterdruck, entstanden in der Druckerei
Einzelne Marken ohne Sicherheitsunterdruck existieren ebenfalls !**

Im Januar 2001 lief im Automaten von 4574 Nennigkofen eine Papierrolle, welche die scharfen Kontrollen bei der weltbesten Markendruckerei Courvoisier nie hätte passieren dürfen. Zuerst wurden einzelne Marken ohne Sicherheitsunterdruck, aber auf dem fluoreszierenden Originalpapier, ausgedruckt. Dann kam eine einzige Marke mit teilweise fehlendem Unterdruck und schliesslich die Marken mit den verschwommenen Umrissen der Schweiz (Querlinien nicht gedruckt). Nach wenigen Marken war der Druck wieder so scharf wie von Courvoisier gewohnt.

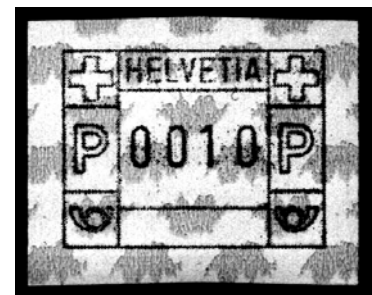

Es handelt sich um die einzige ATM-Abart aus der Briefmarkendruckerei Courvoisier. Der Automat in Nennigkofen wurde im Jahr 2003 abgebaut. Diese ATM sind nur postfrisch lieferbar, da die Auflage zu gering ist.

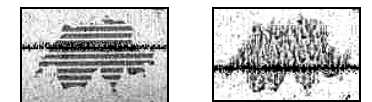

197.904 *	CH ATM 9 Courvoisier-Abart unscharfer Unterdruck aus Nennigkofen **	120.00
197.915	CH ATM 9 Courvoisier-Abart fehlender Unterdruck Papier fluoreszierend **	850.00
197.926	CH ATM 9 Courvoisier-Abart Einzelstück oben mit / unten ohne Unterdruck **	1700.00

Postfreistempel „Frankieren Post“

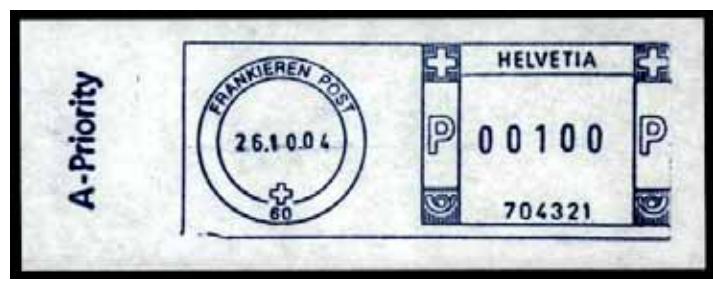

Die Ausgaben ohne Datum sind unbeschränkt frankaturgültig !

Für die neue Dienstleistung "Frankieren Post" hat die Post im Sommer 2004 in den Postämtern (Briefzentren) Frankiermaschinen Pitney-Bowes Paragon installiert. Mit diesen Maschinen frankiert die Post die Sendungen von Kunden, die regelmässig viele Sendungen und einen Vertrag für dieses neue Produkt "Frankieren Post" haben. Diese neuen Postfreistempel haben einen blauen Wertaufdruck. Die Post stellt mit dieser neuen Frankiermaschine auch Etiketten ohne Datum her, die sie den Firmen zur späteren Verwendung als Briefmarken abgibt. Also eine sehr interessante Ausgabe mit Zukunft !!!

Postfrische Ausgaben „Frankieren Post“

197.937 *	Wert 0.85 (B-Economy) ohne Datum ** postfrisch	5.00
197.948 *	Wert 0.85 (B-Economy) Datum 26.10.04 ** postfrisch	5.00
197.959 *	Wert 1.00 mit Zudruck A-Priority ohne Datum ** postfrisch	5.00
197.960 *	Wert 1.00 mit Zudruck A-Priority Datum 26.10.04 ** postfrisch	5.00

Briefe mit Direktaufdruck

197.971 *	Wert 0.85 (B-Economy) ohne Datum Brief mit Handstempel	8.00
197.982 *	Wert 0.85 (B-Economy) Datum 26.10.04 Brief	8.00
197.993 *	Wert 1.00 mit Zudruck A-Priority ohne Datum Brief mit Handstempel	8.00
198.002 *	Wert 1.00 mit Zudruck A-Priority Datum 26.10.04 Brief	8.00

Briefe mit Etiketten

198.013 *	Wert 0.85 (B-Economy) ohne Datum Etikette auf Brief, Handstempel	8.00
198.024 *	Wert 0.85 (B-Economy) Datum 26.10.04 Etikette auf Brief	8.00
198.035 *	Wert 1.00 mit Zudruck A-Priority ohne Datum Etikette auf Brief, Handstempel	8.00
198.046 *	Wert 1.00 mit Zudruck A-Priority Datum 26.10.04 Etikette auf Brief	8.00

Sätze ATM 9 mit Justierfehler

198.057	CH ATM 9 Satz 70/90/110/180 Werte 0110+0180 mit schönem Justierfehler **	15.00
198.068	CH ATM 9 Satz 70/90/120/130 Wert 0120 mit schönem Justierfehler **	12.00

ATM-Automaten in Philateliestellen

Neu werden in allen sechs Philateliestellen je zwei Frama-Briefmarkenautomaten im Einsatz sein

In den sechs Philateliestellen Basel, Bern, Lausanne, Lugano, St. Gallen und Zürich werden in Zukunft zwei Frama-Automaten (alte und neue Generation) immer in Betrieb sein. Als erste Philateliestelle wurde St. Gallen am 22. April 2004 mit den zwei Automaten ausgerüstet, die jetzt in der Schaltherhalle dauerhaft im Einsatz sind. Wir dokumentieren nur diesen ersten Einsatz in St. Gallen.

ATM aus den neuen Ortsgeräten, Vollstempel 22. April 2004 Ortsstempel St.Gallen Philatelie

198.079	CH ATM 15-18.1 und 19: 5 ATM Vollstempel Ersttag 22.4.2004	12.00
198.080	CH ATM 15-18.1 und 19: 5 Sätze 85/100/120/130 Voll-© Ersttag 22.4.2004	55.00
198.091	CH ATM 19 Satz 85/100/120/130 Vollstempel Ersttag 22.4.2004	14.00

Blauschwarze Farbe in Basel

Das Farbband beim Automaten Basel 2 Annahme wurde mit Tintenfarbe nachgefärbt

Was man eigentlich nur in südlicheren Ländern erwarten würde, kann jetzt auch in Basel passieren: Dort hat man das Farbband mit Farbe aus einem Tintenfläschchen nachgefärbt. Entstanden ist die Farbvariante Grautürkis nach dem MICHEL-Farbenführer. Es handelt sich um eine Abart/Besonderheit, nicht um eine neue Ausgabe, da diese Farbvariante durch einen direkten Eingriff am Gerät entstand.

198.105 *	CH ATM 15-18.3 vier ATM blauschwarz/grautürkis **	6.00
198.116 *	CH ATM 15-18.3 vier ATM blauschwarz/grautürkis Voll-© 5.8.2004 Basel 2	6.00
198.127 *	CH ATM 15-18.3 blauschwarz/grautürkis vier Briefe 5.8.2004 Basel 2	18.00

Neue Abarten Posttransportmittel

Normalerweise werden die farbigen ATM eben, die ATM aus den alten Geräten schräg geschnitten. Heute können wir Ihnen auch die neuen ATM mit dem schrägen Schnitt anbieten, weiter auch Paare zusammenhängend. Verschiedene Positionen sind nur ** lieferbar, da die Auflagen zu klein sind.

198.138 *	CH ATM 15-18.3 schräg geschnitten ** postfrisch	4.00
198.149 *	CH ATM 15-18.3 schräg geschnitten Vollstempel	4.00
198.150 *	CH ATM 15-18.3 schräg geschnitten vier Briefe	16.00
198.161 *	CH ATM 15-18.3 nächstes Bild unten bereits sichtbar ** postfrisch	8.00
198.172 *	CH ATM 15-18.3 nächstes Bild unten bereits sichtbar Vollstempel	8.00
198.183 *	CH ATM 15-18.3 nächstes Bild unten bereits sichtbar vier Briefe	20.00
198.194 *	CH ATM 15-18.3 1.Null unterbrochen ** postfrisch	8.00
198.208 *	CH ATM 15-18.3 1.Null unterbrochen Vollstempel	8.00
198.219 *	CH ATM 15-18.3 1.Null unterbrochen vier Briefe	20.00
198.220 *	CH ATM 15.3 Plattenfehler blauer Fleck an der Lok ** postfrisch	5.00
198.231	CH ATM 15-18.3 Paar zusammenhängend PO ** postfrisch	26.00
198.242	CH ATM 15-18.3 Paar zusammenhängend OS ** postfrisch	26.00
198.253	CH ATM 15-18.3 Paar zusammenhängend ST ** postfrisch	26.00
198.264	CH ATM 15-18.3 Paar zusammenhängend TP ** postfrisch	26.00
198.275 *	CH ATM 15-18.3 Strich (Balken) oben ** postfrisch	12.00
198.286 *	CH ATM 15-18.3 Teildruck Wertaufdruck fehlt unten ** sehr selten, nur im Abo	20.00
198.297	CH ATM 15-18.3 seltener Vollstempel Luzern Briefzentrum (keine Abart)	4.50

Freistempel von 1923 im Einsatz

An der Bernphila 2003 wurde nochmals eine Frankiermaschine Hasler von 1923 verwendet

Sie lief auch noch nach 80 Jahren, die Frankiermaschine von 1923. Während der Briefmarkenmesse Bernphila 2003 war sie nochmals im Einsatz. Der ovale Freistempel ist mit einer ATM 19 als Zusatzfrankatur auf dem offiziellen Souvenir der Bernphila 2003 !

198.301 CH ATM 19 mit Freistempel Hasler 1923 auf Souvenir Bernphila 2003 12.50

Neue Abarten ATM 19 und 19.2

Von der Ausgabe 19 grüne Umrisse breit und 19.2 schmal gibt es wieder interessante Besonderheiten.

198.323 *	CH ATM 19 Fleck oben links ** postfrisch	4.00
198.334 *	CH ATM 19 Fleck oben links Vollstempel	4.00
198.345 *	CH ATM 19 Fleck oben links Brief	8.00
198.356 *	CH ATM 19 zu breit 40,5 mm Leerpapier Länge 40 statt 32 mm ** postfrisch	14.00
198.367 *	CH ATM 19 zu gross 33 statt 32 mm ** postfrisch	4.00
198.378 *	CH ATM 19 zu gross 33 statt 32 mm Vollstempel	4.00
198.389 *	CH ATM 19 zu gross 33 statt 32 mm Brief	8.00
198.390 *	CH ATM 19.2 Paar zusammenhängend ** postfrisch	40.00
198.404 *	CH ATM 19.2 2. und 3. Null unterbrochen ** postfrisch	4.00
198.415 *	CH ATM 19.2 2. Null unterbrochen Vollstempel	4.00
198.426 *	CH ATM 19.2 2. Null unterbrochen Brief	8.00
198.437 *	CH ATM 19.2 Fehlende Grundlinie ** postfrisch	4.00
198.448 *	CH ATM 19.2 Fehlende Grundlinie Vollstempel	4.00
198.459 *	CH ATM 19.2 Fehlende Grundlinie Brief	8.00
198.460 *	CH ATM 19.2 kurze 1 ** postfrisch	4.00
198.471 *	CH ATM 19.2 nächstes Klischee kommt unten nochmals ** nur ** lieferbar	8.00
198.482 *	CH ATM 19.2 Schmutzstreifen und Ecke oben links fehlt ein wenig **	4.00
198.493 *	CH ATM 19.2 Schmutzstreifen und Ecke oben links fehlt ein wenig Vollstempel	4.00
198.507 *	CH ATM 19.2 Schmutzstreifen und Ecke oben links fehlt ein wenig Brief	8.00
198.518 *	CH ATM 19.2 Seitenlinie links fehlt teilweise ** postfrisch	4.00
198.529 *	CH ATM 19.2 Seitenlinie links fehlt teilweise Vollstempel	4.00
198.530 *	CH ATM 19.2 Seitenlinie links fehlt teilweise Brief	8.00
198.541 *	CH ATM 19.2 Teildruck Teil fehlt oben links ** postfrisch	4.00
198.552 *	CH ATM 19.2 Teildruck Teil fehlt oben links Vollstempel	4.00
198.563 *	CH ATM 19.2 Teildruck Teil fehlt oben links Brief	8.00
198.574 *	CH ATM 19.2 Teildruck oben nur HEL statt HELVETIA ** postfrisch	4.00
198.585 *	CH ATM 19.2 Teildruck oben nur HEL statt HELVETIA Vollstempel	4.00
198.596 *	CH ATM 19.2 Teildruck oben nur HEL statt HELVETIA Brief	8.00
198.600 *	CH ATM 19.2 Teildruck Ecke oben rechts fehlt ** postfrisch	4.00
198.611 *	CH ATM 19.2 Teildruck Ecke oben rechts fehlt Vollstempel	4.00
198.622 *	CH ATM 19.2 Teildruck Ecke oben rechts fehlt Brief	8.00
198.633 *	CH ATM 19.2 Teildruck rechte Seite fehlt ** postfrisch	4.00
198.644 *	CH ATM 19.2 Teildruck rechte Seite fehlt Vollstempel	4.00
198.655 *	CH ATM 19.2 Teildruck rechte Seite fehlt Brief	8.00
198.666 *	CH ATM 19.2 Ziffer 5 stark beschädigt Wert 0055 ** postfrisch	5.00
198.677 *	CH ATM 19.2 Ziffer 5 stark beschädigt Wert 0055 Vollstempel	5.00
198.688 *	CH ATM 19.2 Ziffer 5 stark beschädigt Wert 0055 Brief	9.00
198.312	CH ATM 19 alle 6 ATM aus den 6 Ortsgeräten am Erstag mit <u>Orts-ET-</u> Vollstempel 02.06.2003 des Postamtes (nicht PHILATELIE-Stempel !) selten	8.50

Der letzte Rollenmarkenautomat

Am 10. Februar 2004 war in 9249 Algetshausen der letzte Rollenmarkenautomat im Einsatz

Bis im Februar 2004 war der letzte SODECO-Automat öffentlich im Einsatz. Er war vor dem Postamt von Algetshausen installiert und gab zuletzt nur noch 50er-Marken ab. Die 10er gab es nur bis 2003, dann war der Vorrat dieser alten Markenrollen Ziffernmarken von 1970 endgültig aufgebraucht.

Letzter Rollenmarkenautomat der Schweiz, Ortsstempel Algetshausen

198.699	CH RM Ziffernmarken 03.04.2003 B-Brief 70 Rp. mit RM <u>2x10/1x50</u> Orts-⊙	7.50
198.703	CH RM Ziffernmarken 10.02.2004 Paar 2 Marken 50er ⊙ Letzttag 10.2.2004	5.00
198.714	CH RM Ziffernmarken 10.02.2004 A-Brief 2 Marken 50er Letzttag 10.2.2004	10.00

Färöer-Inseln, Island und Türkei

Im Hauptpostamt von Torshavn ist die einzige Frankiermaschine in einem Postamt der Färöer-Inseln. Es wird ein roter PP-Stempel aufgedruckt.

In Island gab es am 1.1.2004 eine Portoänderung mit dem neuen Satz 45/55/65/90 ISK. Der Frama-ATM-Automat 04 beim Hauptpostamt Reykjavik 1 ist immer noch in Betrieb.

In der Türkei beträgt das aktuelle Porto für einen USA-Brief genau 1'000'000 Liras !!! Noch bis Ende 2004, da am 1.1.2005 die neue Türkische Lira = 1 Million alte Liras eingeführt wird. Beim Postamt Yenisehir in Ankara sind Schalter-Freistempelmaschinen im Einsatz. In der Nähe des gleichen Postamts war 1987-1990 der Automatenmarken-Drucker von Klüssendorf installiert.

198.747	Färöer Hauptpostamt Torshavn Brief frankiert mit der Frankiermaschine	8.00
198.758	Island ATM MiNr. 2.2 ANr. 04 Satz 2004 neu 45/55/65/90 ISK ** postfrisch	12.50
198.769	Island ATM MiNr. 2.2 ANr. 04 Satz 2004 neu 45/55/65/90 ISK Orts-Vollstempel	12.50
198.770	Türkei Schalterfreistempel 1'000'000 Lira auf Brief in die USA 1.12.2004	10.00

ATM Schweiz neu 37 mm breit !

Die Post hat bei den ATM-Rollen 3 mm abgeschnitten.

Die neuen Ausgaben werden katalogisiert.

Die Schweizerische Post hat offiziell bei sämtlichen ATM-Rollen der Ausgaben „Umriss der Schweiz“ ganze 3 mm abgeschnitten. Wir können Ihnen von allen drei Ausgaben das erste Frühdatum und das komplette Angebot liefern. Sämtliche Ausgaben werden voll katalogisiert.



Neue Ausgabe ATM 9.2 Umriss Schweiz glänzend,

Leuchtstoff flächendeckend, neu 37 mm breit

Erstes bekanntes Frühdatum: 14.5.2004, Orts-© 3000 Bern 8 Kramgasse

197.580	CH ATM 9.2 Wert 0005 **	4,50
197.591	CH ATM 9.2 Wert 0010 **	4,50
197.605	CH ATM 9.2 Wert 0020 **	4,50
197.616	CH ATM 9.2 Satz 85/100/120/130 **	18,00
197.627	CH ATM 9.2 Wert 0020 Vollstempel Frühdatum 14.5.2004 Bern 8 Kramgasse	20,00
197.638	CH ATM 9.2 Satz 85/100/120/130 Vollstempel Frühdatum 14.5.2004 Bern 8	80,00
197.649	CH ATM 9.2 Wert 0085 B-Brief Inland Frühdatum 14.5.2004 Bern 8 Kramgasse	24,00
197.650	CH ATM 9.2 Wert 0100 A-Brief Inland Frühdatum 14.5.2004 Bern 8 Kramgasse	24,50

Neue Ausgabe ATM 9.2 z Umriss der Schweiz glänzend, Leuchtfasern, neu 37 mm breit

Erstes bekanntes Frühdatum: 18.6.2004, Ortsstempel 8046 Zürich 46 Affoltern

197.661	CH ATM 9.2 z Wert 0005 **	3,50
197.672	CH ATM 9.2 z Wert 0010 **	3,50
197.683	CH ATM 9.2 z Wert 0020 **	3,50
197.694	CH ATM 9.2 z Satz 85/100/120/130 **	14,00
197.708	CH ATM 9.2 z Wert 0020 Vollstempel Frühdatum 18.6.2004 Zürich 46 Affoltern	20,00
197.719	CH ATM 9.2 z Satz 85/100/120/130 Voll-© Frühdatum 18.6.2004 Zürich 46	80,00
197.720	CH ATM 9.2 z Wert 0085 B-Brief Inland Frühdatum 18.6.2004 Zürich 46	24,00
197.731	CH ATM 9.2 z Wert 0100 A-Brief Inland Frühdatum 18.6.2004 Zürich 46	24,50

Neue Ausgabe ATM 19.2 Umriss der Schweiz matt, ohne Leuchtstoff, neu 37 mm breit

Erstes bekanntes Frühdatum: 4.5.2004, Ortsstempel 3415 Hasle-Rüegsau

197.742	CH ATM 19.2 Wert 0005 **	2,00
197.753	CH ATM 19.2 Wert 0010 **	2,00
197.764	CH ATM 19.2 Wert 0020 **	2,00
197.775	CH ATM 19.2 Satz 85/100/120/130 **	9,00
197.786	CH ATM 19.2 Wert 0020 Vollstempel Frühdatum 4.5.2004 Hasle-Rüegsau	27,50
197.797	CH ATM 19.2 Satz 85/100/120/130 Voll-© Frühdatum 5.5.2004 Hasle-Rüegsau	55,00
197.801	CH ATM 19.2 Wert 0020 Vollstempel Frühdatum 10.5.2004 Emmenbrücke 1	5,00
197.812	CH ATM 19.2 Wert 0085 B-Brief Inland Frühdatum 4.5.2004 Hasle-Rüegsau	35,00
197.823	CH ATM 19.2 Wert 0100 A-Brief Inland Frühdatum 4.5.2004 Hasle-Rüegsau	35,00
197.834	CH ATM 19.2 Wert 0085 B-Brief Inland Frühdatum 10.5.2004 Emmenbrücke 1	9,00
197.845	CH ATM 19.2 A-Brief Inland ATM 0050 Mischfrankatur mit ATM 19 Wert 0050 Frühdatum 10.5.2004 Emmenbrücke 1	9,00

SwissPostCard im kleinen Format

Jetzt ist die SwissPostCard auch in normaler Postkartengrösse erhältlich

Vor einiger Zeit haben wir bereits die SwissPostCard im grossen Format angeboten, die leider in den Briefzentren oft beschädigt wurde. Nun ist sie auch als Ansichtskarte im Normalformat A6 erhältlich. Die SwissPostCard wird über das Internet erstellt, von der Post ausgedruckt und als A-Post Priority echt gelaufen zugestellt. Während einiger Zeit war im Frankaturvermerk eine Sonnenblume abgebildet, jetzt sind Berggipfel abgebildet! Sie erhalten die aktuelle Karte echt gelaufen direkt zuadressiert.

198.725	CH SwissPostCard neue Karte A6 altes Motiv <u>Sonnenblume</u> lief nur kurze Zeit	15.00
198.736	CH SwissPostCard neue Karte A6 neues Motiv <u>Berggipfel</u> , zuadressiert an Ihre Adresse Schweiz, Europa und Übersee	9.50

Internet-Marken: Test bis 14.2.2005

WebStamps kommen 2005 definitiv

Bestellen Sie jetzt noch Belege aus der Versuchsphase!

Am 15. Februar 2005 starten die Briefmarken aus dem Internet definitiv als neues Produkt der Post. Hier können Sie noch echtgelaufene Briefe an Ihre Adresse aus der interessantesten Testphase bestellen, die bis am 14. Februar 2005 läuft. Sie erhalten die Briefe aktuell zuadressiert an Ihre Adresse. Briefmarken direkt aus dem Internet und elektronische Briefmarken nennt die Post die neuen Marken.

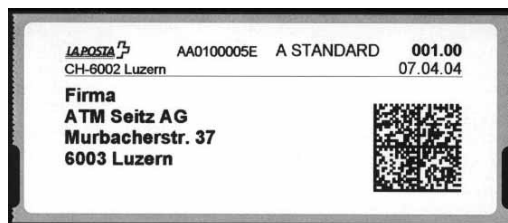

WebStamps DIE POST (deutsch), LA POSTE (franz.) und LA POSTA (ital.) 3 Etiketten postfrisch

196.057	3 WebStamps 1.00 Zudruck A STANDARD ** <u>postfrisch aus der Testphase</u>	15.00
198.781	3 WebStamps 1.30 Zudruck A MIDI **	16.50
196.046	3 WebStamps 0.85 Zudruck B STANDARD **	15.00
196.068	3 WebStamps 1.20 Zudruck ECONOMY SPI **	15.00
196.079	3 WebStamps 1.30 Zudruck PRIORITY SPI **	15.00
198.792	3 WebStamps 1.00 Zudruck SPEZIALSDG **	15.00

WebStamps DIE POST (deutsch), LA POSTE (franz.) und LA POSTA (ital.) Etiketten auf 3 Briefen

196.080	3 WebStamps 0.85 Zudruck B STANDARD <u>3 Briefe zuadressiert im Test</u>	24.00
196.091	3 WebStamps 1.00 Zudruck A STANDARD 3 Briefe zuadressiert im Test	24.00
196.105	3 WebStamps 1.20 Zudruck ECONOMY SPI 3 Briefe zuadressiert im Test	24.00
196.116	3 WebStamps 1.30 Zudruck PRIORITY SPI 3 Briefe zuadressiert im Test	24.00

WebStamp DIE POST (deutsch) Direktaufdruck auf den Brief

196.242	WebStamp 0.85 Zudruck B STANDARD <u>Brief zuadressiert im Test</u>	8.00
196.264	WebStamp 1.00 Zudruck A STANDARD Brief zuadressiert im Test	8.00
196.286	WebStamp 1.20 Zudruck ECONOMY SPI Brief zuadressiert im Test	8.50
196.301	WebStamp 1.30 Zudruck PRIORITY SPI Brief zuadressiert im Test	8.50

ATM 19 Grüne Schweiz: 0000-Druck

Ausgabe 19 grüne Umriss der Schweiz matt, blaue und rote Fasern, 40 mm breit

Von der ATM-Ausgabe 19 können Sie hier den beliebten 0000-Druck zum Tiefstpreis bestellen:

196.415	CH ATM 19 0000-Druck **	5,00
---------	-------------------------	------

Überprüfung unserer Kundenadressen

Da die Kosten für den Druck und Versand der Preislisten enorm sind, kontrollieren wir von Zeit zu Zeit unsere Kundenadressen. Adressen von Kunden, die in letzter Zeit nichts bestellt haben, müssen wir leider löschen. Alle unsere Informationen können von Nichtkunden auch abonniert werden. Zahlen Sie pro Jahr Fr. 30.— (Schweiz) / Euro 20.— (Deutschland) mit dem Vermerk „Abo ATM AKTUELL“ auf eines unserer Kontos. Sie erhalten dann alle Informationen und Angebote wie unsere Kunden.

Frohe Weihnachten und ein gutes Neues Jahr!

Wir wünschen Ihnen ganz herzlich Frohe Festtage und ein gutes Neues Jahr 2005! An dieser Stelle möchten wir uns gerne für die zahlreichen Bestellungen während des Jahres 2004 bedanken. Wir werden auch 2005 versuchen, interessante Angebote aus unserem Sammelgebiet zusammenzustellen.